

FASADE MOT NORD

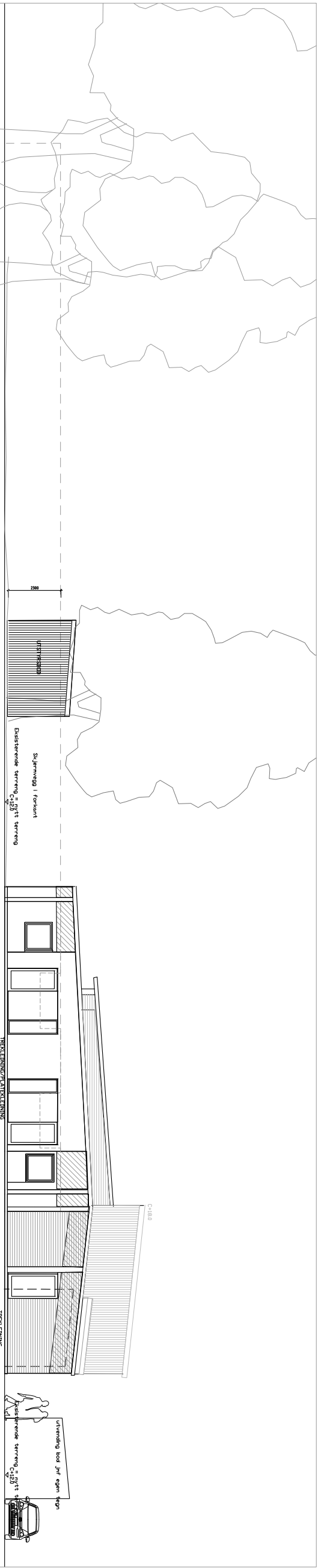

FASADE MOT ØST

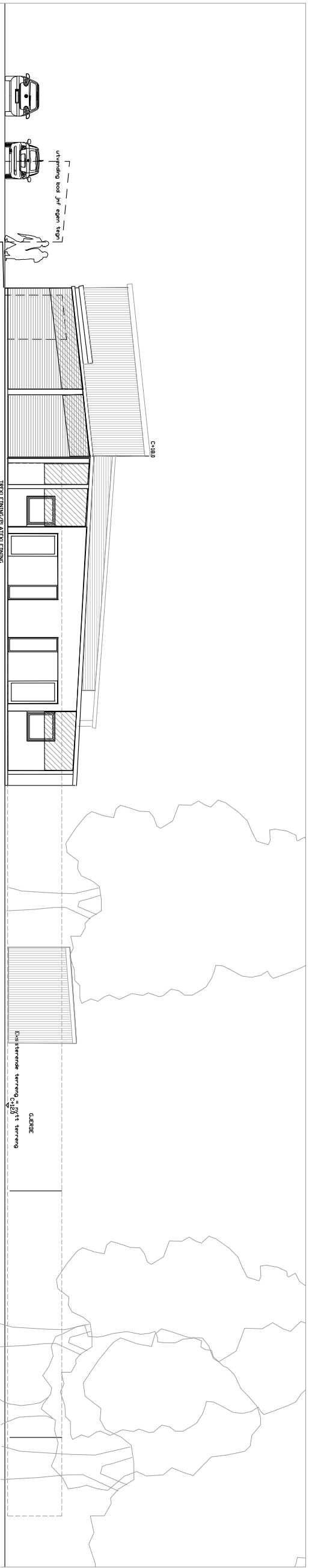

FASADE MOT VEST

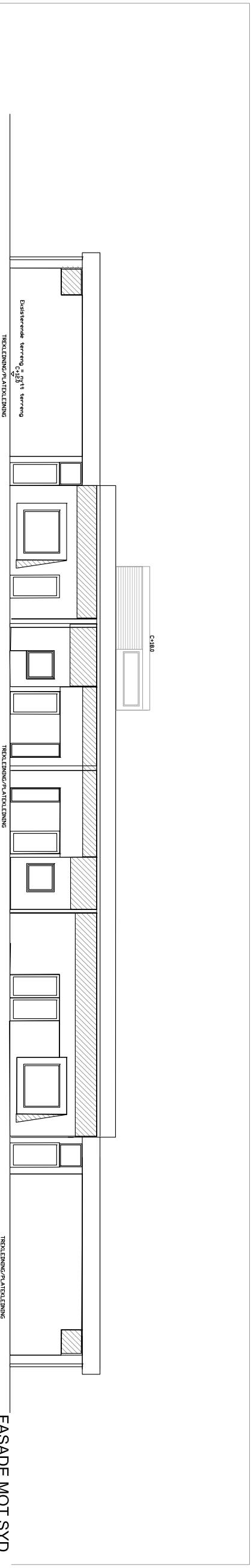

FASADE MOT SYD

Tegnr./nr.:  
A170

Rev.:

Rev.:	Dato:

Tønsvberg kommune-  
Elendomsutvikling

Onsorgsboliger Åslyveien 1  
Gnr/Bnr 13/9

Fasader

Forår:	Sakred om rammebilde		
Mål:	1 : 100		
Tegnel. av.:	KHN	Kontrollert av.:	Cheeker
J.M.:	4/25_00	Dato:	07/01/14
Tegnl./nr.:	A170	Rev.:	

A170

 arkitektkontoret  
**Børve og Borchsenius as**  
STORGATA 171, POSTBOKS 1050, 3905 PORSGRUNN  
TEL: 35 56 97 00      FAX: 35 56 97 01  
[www.arkbd.no](http://www.arkbd.no)